Handlungsleitfaden für Ärzte

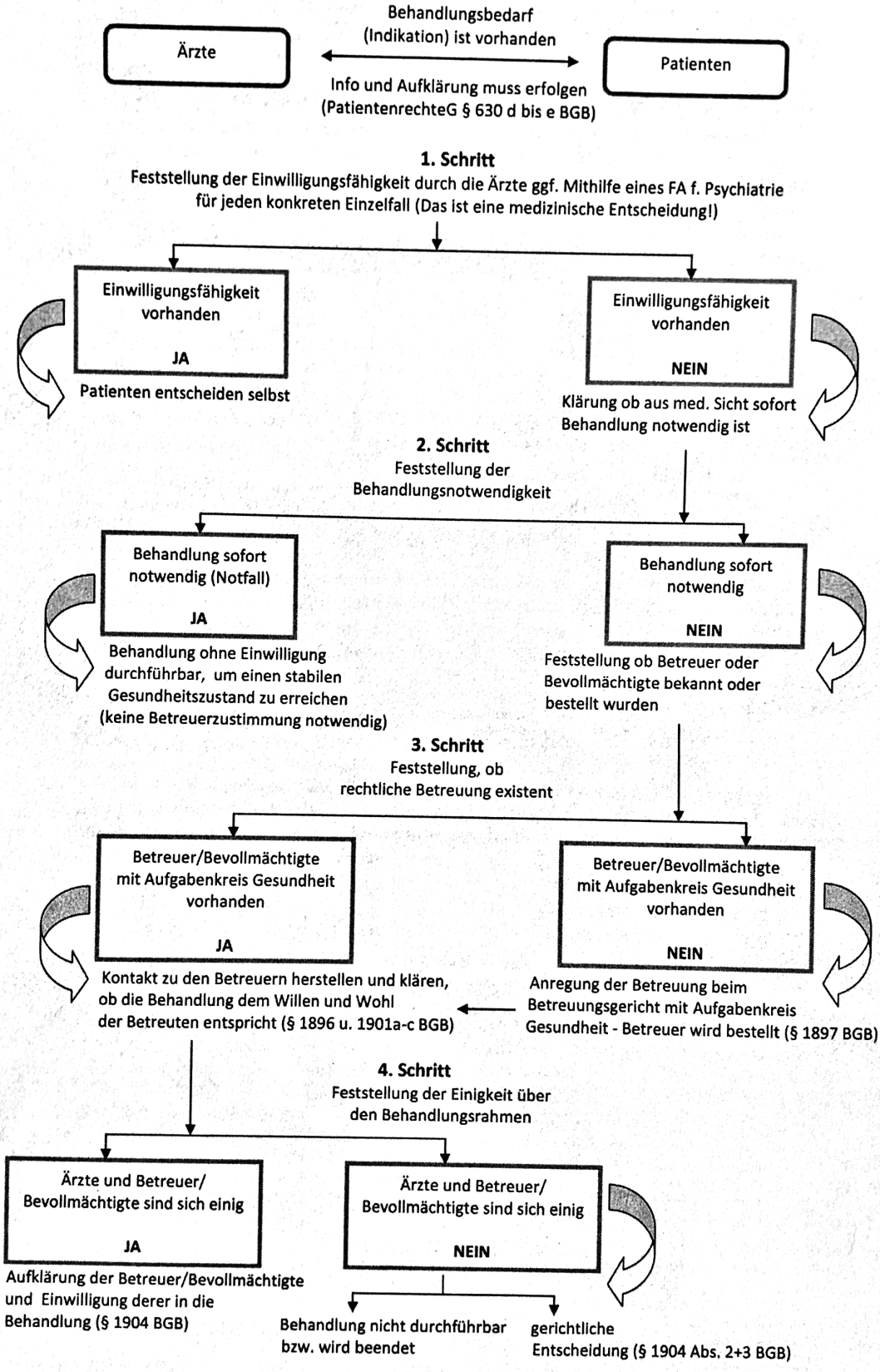

© LAG Sachsen Betreuungsrecht

2